Dauner Antriebstechnik GmbH

Entsperrbares Rückschlagventil

– doppeltwirkend –

max. 300 - 350 bar

Gehäuse: verzinkter Stahl

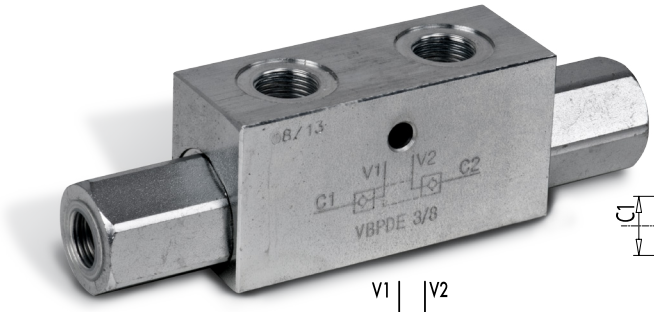

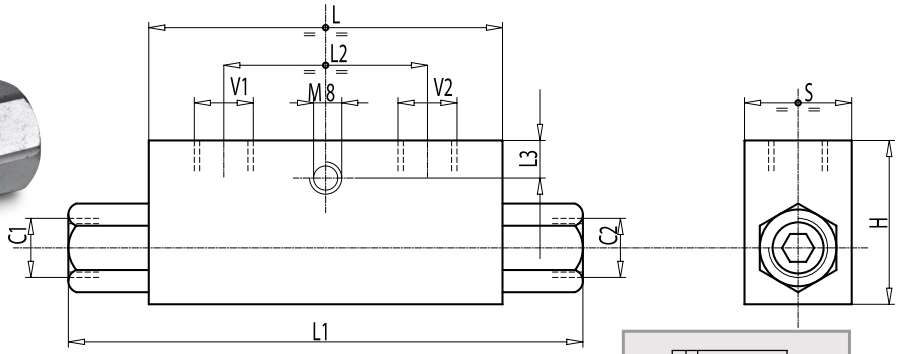

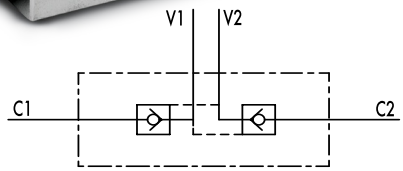

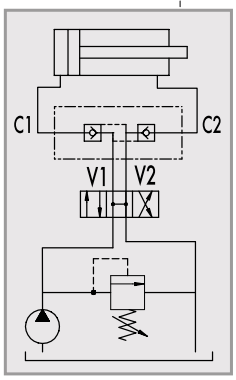

Doppeltwirkend entsperrbare Rückschlagventile dienen der leckfreien Absperrung von Zylindern in der jeweiligen Halteposition. Sie sperren in beiden Richtungen.

Um ein sicheres Schließen des Ventils zu gewährleisten, ist es notwendig, dass die Verbraucheranschlüsse des vorgeschalteten Wegeventils in Mittelstellung zum Tank entlastet sind (siehe Hydraulikschema).

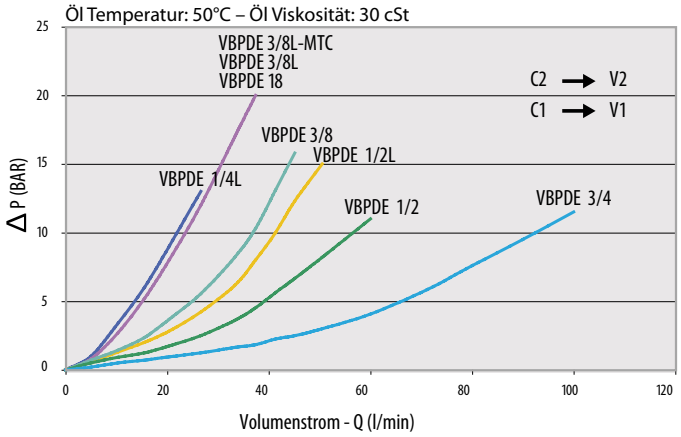

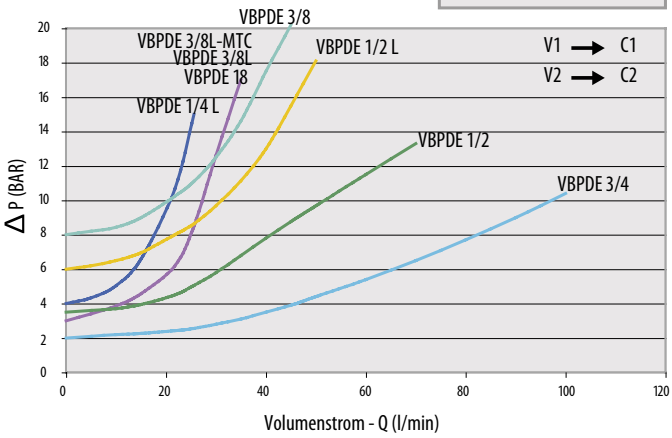

Bestellnummer	Bezeichnung	Aufsteuer-verhältnis	max. Durchfluss	max. Betriebs-druck	Öffnungs-druck	Anschluss-gewinde	L	L1	L2	L3	H	S	Gewicht
			Lt. / min	bar	bar	V1 - V2 C1 - C2	mm	mm	mm	mm	mm	mm	KG
205-020-01000	VBPDE14-L	1:5,5	20	350	4	G 1/4"	64	113	36	8	40	30	0,64
205-020-01040	VBPDE38-L-L=118mm 4bar	1:5,5	30	350	4	G 3/8"	68	118	38	8	40	30	0,63
205-020-01045	VBPDE38-L-L=118mm 8bar	1:5,5	30	350	8	G 3/8"	68	118	38	8	40	30	0,63
205-020-01050	VBPDE38-L	1:5,5	35	350	3	G 3/8"	80	128	38	8	40	30	0,74
205-020-01100	VBPDE12-L	1:5	50	350	6	G 1/2"	90	142	45	12,5	45	35	1,04
205-020-01150	VBPDE38	1:5	45	350	8	G 3/8"	90	156	45	12,5	45	35	1,17
205-020-01200	VBPDE12	1:4	70	350	3,5	G 1/2"	80	144	40	18	60	35	1,28
205-020-01250	VBPDE34	1:4	100	300	2	G 3/4"	100	192	46	12	60	40	1,92

Dauner Antriebstechnik GmbH – Industriestraße 3 – 96120 Bischberg – Trosdorf
Tel.: 09503/50008-0 – Fax: 09503/50008-49 – Email: info@dauner-antriebstechnik.de – www.dauner-antriebstechnik.de

Die Inhalte unserer Seiten wurden mit größter Sorgfalt erstellt. Für die Richtigkeit, Vollständigkeit und Aktualität der Inhalte können wir jedoch keine Gewähr übernehmen.